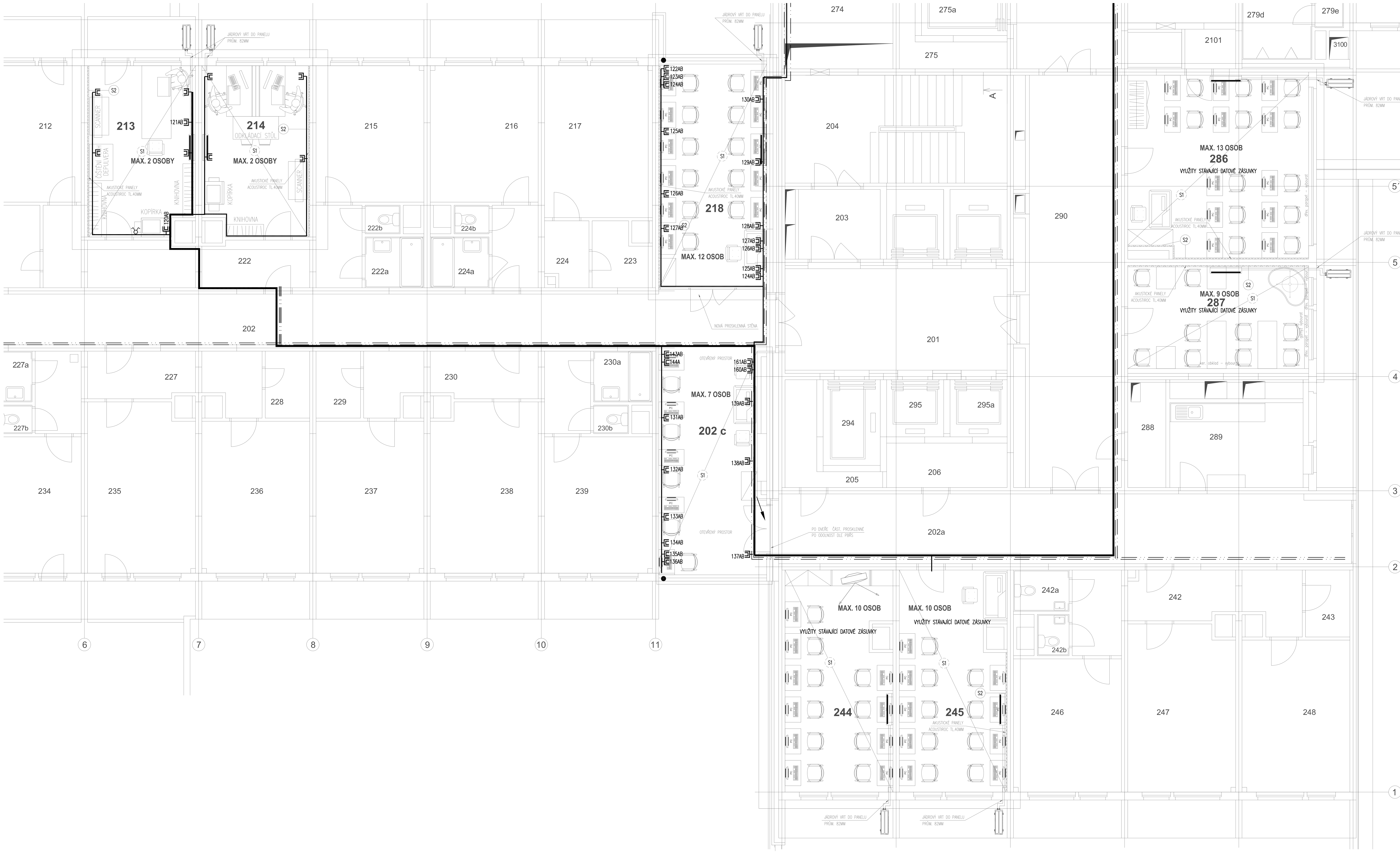

RACK STÁVAJÍCÍ

RACK NOVÝ 800x800 42U

DEMONTÁŽ A NÁSLEDNÁ MONTÁŽ STÁVAJÍCÍ ZÁSUVKY 2xRJ45

NOVÁ ZÁSUVKA 2xRJ45

PŘÍSTUPOVÝ BOD WIFI

STÁVAJÍCÍ TRASA KABELŮ UTP CAT5 VE SVAZKU,ÚCHYTY PO 60CM

NOVÁ TRASA KABELŮ UTP CAT5 VE SVAZKU,ÚCHYTY PO 60CM NEBO V PAR.ŽLABU

- POZICE TRAS A JEJICH POPISY A POZICE SVÍTIDEL UVEDENÉ NA TOMTO VÝKRESU MAJÍ POUZE INFORMATIVNÍ CHARAKTER A MOHOU BÝT DODAVATELEM ZMĚNĚNY ČI UPRAVENY PODLE KONKRÉTNÍCH PODMÍNEK NA STAVBĚ, ZEJMÉNA S OHLEDEM NA SKUTEČNÉ PROVEDENÍ TRAS POTRUBÍ TZB.
- STÁVAJÍCÍ TRASY KABELŮ, TRASY V PODHLEDU A KABELOVÉ TRASY MIMO REKONSTRUOVANÉ MÍSTNOSTI ZŮSTÁVAJÍ ZACHOVÁNY. PROVEDENA MECHANICKÁ OCHRANA PROTI POŠKOZENÍ KABELŮ A STÁVAJÍCÍCH ROZVODŮ SLB.
- PROVEDENO PROMĚŘENÍ STÁVAJÍCÍCH DATOVÝCH ZÁSUVEK,POKUD BUDOU FUNKČNÍ BUDOU ZACHOVÁNY

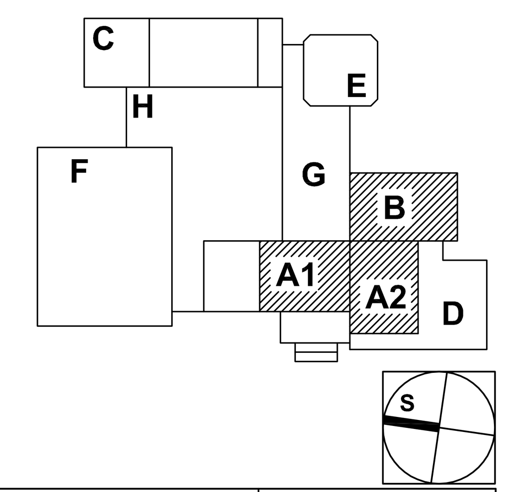

Revitali s.r.o. - projektová kancelář
Ing. Martin Stybor, Ph.D.
Mechovka 270, 190 14 Praha Klánovice
737 033 707, 281 962 179
www.revitali.cz, revitali@seznam.cz

REVITALI projektová kancelář

AUTORIZOVAL: J.Frajkovský Č.autoriz.:
projektant části: Jakub Frajkovský
Tel: 739 989 179
dcpower@post.cz

RAZÍTKO

OBJEDNATEL:	Univerzita Karlova - Ústřední knihovna,Ovocný trh 3/5,11636,Praha 1	DOKUMENTACE:	DPS+DVZ
PROJEKT:	Vytvoření infrastruktury pro Centrum e-learningu	ČÍSLO ZAKÁZKY:	2018019
		MĚŘÍTKO:	1:50
UMÍSTĚNÍ:	José Martího 407/2, Praha 6 - Veleslavín	DATUM:	08/2019
		POČET FORMÁTŮ:	... x A4
PROJEKT ČÁSTI:	D1.4.G- ELEKTOINSTALACE	ČÍS.KOPIE: / ČÁST: / ČÍS.PARÉ:	
NÁZEV VÝKRESU:	PŮDORYS 2.NP -SLABOPROUD		03